

Svebølle Samlerklub mødes fem gange årligt på Svebølle skole, hvor vi har fundet med fra de seneste måneder. Vi samler til hinanden, det er ganske frivilligt og aftales indbyrdes. Man kan også komme ud for at få en ting, man samler på forærende, både af klubbens medlemmer og af folk, der har hørt om os.



Delft porcelæn

Samlerklubben samarbejder med andre foreninger, bl.a. Samlerforeningen Syddanmark, Bornholms Samlere og Scandia, samt specialsamlerforeninger som Dansk Kinderægforening.



Formanden Asger Pedersen samler på tegneserier.

Er du samler?

... og skulle du have lyst til at mødes med andre samlere? Så meld dig ind i Svebølle Samlerklub, hvor vi er op til 40 samlere, der mødes på Svebølle Skole 5 gange om året for at bytte og hygge.

Vi afholder hvert andet år en samleudstilling i Svebøllehallen med 200-300 interesserede gæster.

Ligegyldigt hvad du samler på, eller hvor mange forskellige samlinger du har, er du velkommen i klubben.

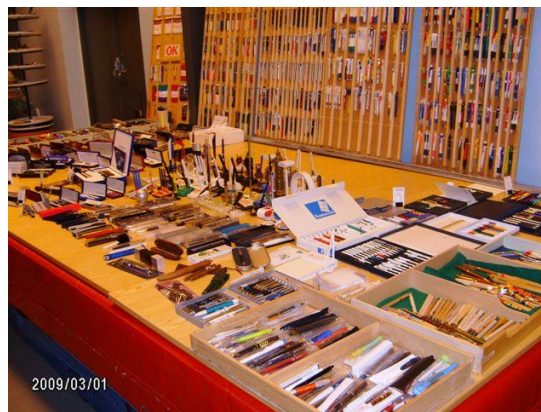

Kuglepenne



www.samlerklub.dk

Svebølle Samlerklub

lathspell.pedersen@gmail.com

Frederiksberg 63, 4470 Svebølle

Tlf. 40 32 83 64

Årskontingent: Kr. 100,- . Betales på reg. nr. 4398 konto nr. 4398337743



... en forening af vidt forskellige samlere, som siden 2001 har mødtes for at dele vores interesser, bytte med hinanden og udveksle erfaringer!



Salt- og pebersæt

Bestyrelse:

Asger Pedersen (formand)
 Frederiksberg 63,4470 Svebølle
 Tlf. 40 32 83 64
lathspell.pedersen@gmail.com

Knud Erik Hansen (næstformand),
 Klosterparkvej 123, 4400 Kalundborg
 Tlf. 25 47 59 22.
K.E.H@ka-net.dk

Kaj Madsen (kasserer),
 Pileager 8, 4350 Ugerløse,
 Tlf. 21 80 65 22
paz@privat.dk

Leif Jensen (sekretær)
 Risvænget 6, 4300 Holbæk,
 Tlf. 29 29 17 50
lj4300@tuseby.dk

Sonja Zwick
 Fr. Andersensvej 8a, st.tv., 4400 Kalundborg,
 Tlf. 25 62 46 33
sonjazwick@ka-net.dk

Et udvalg af, hvad klubbens medlemmer samler på:

Tegneserier, Illustrerede Klassikere, Frederik Bramming, Kravlenisser, Julekalendere, film af John Ford.

Diddl hundefigurer i porcelæn, brevpapir med tekst, alt med Kandis.

Kinderægfigurer.

Tegneserier, science fiction og fantasy specielt Tolkien.

Teposer, ATC kort, tændstikæsker, receptkoverter, øletiketter.

Glansbilleder, servietter.

Øloplukkere, kuglepenne, nøgleringe.

Fossiler, håndsmedet værktøj.

Vognpoletter, slipsenåle, gl. brugsting, gl. danske glas, askebægre.

Timeglas, gl. æggebægre, gl. postkort fra Roskilde og Glostrup.

Salt og peberbøsser.

Servietter med navn, vognpoletter.

Pilleæsker, mokkaopper. Flødekander af porcelæn.

Kuglepenne fra OK Benzin, stiftblyanter.

Flødekøer, babushkadukker, postkort med a) fyrtårne, b) ældre med nisse og kat.



The Beatles-plader o.a. Beatles-effekter



Kasketter

Gl. dukker i nationalfarver, gl. dukkeporcelæn, bøger fra Håndarbejdets Fremme, gl. strikkebøger.

Sparebøsser, gl. kogebøger, slipsenåle, reklamekasketter. Modelbiler skala 1:18 Samlebilleder fra Rich's-albums, Danmarks, Foska, Solgryn, ugeblade; samlehefter, samlealbums, Irmating.

Isbjørne, hvide porcelænsdukker, gæs og gåsepiger, glasfigurer, englefigurer, apotekerkuverter.

Postkort fra Kalundborg, julekort, dukkehusmøbler.

Harmonikanisser, figurer med harmonika. Påklædningsdukker, kravlenisser, christel, gl. Søndags BT, øloplukkere.

Kaffekander af porcelæn, kinesiske testel, mønter, servietter, glansbilleder.

Gratulationskort (motiv malet af DK-blomstermalere ca. 1850), gl. gratulationskort, postkort malet af C. Klein.

ATC-kort.

Munkefigurer, Fabergéæg.

Frøer i naturligt udseende, krucifix, nipsenåle, gl. ruge-rede-æg, gl. smølfer.

Og der kommer flere samlinger til hvert år.